50mm

80mm

MOES
HOME_SMART MOES HOME

works with Tuya

Instruction Manual
Door Window Sensor

Wi-Fi

English

WORKS WITH Google Assistant

WORKS WITH alexa

WSS-FL-GWM-A-MS-EK14

Weitere Inhalte

Scannen Sie den QR-Code, um das elektronische Handbuch in der entsprechenden Sprache für weitere Inhalte zu erhalten.

Más contenido

Escanee el código QR para obtener el manual electrónico en el idioma correspondiente y acceder a más contenido.

Plus de contenu

Scannez le code QR pour obtenir le manuel électronique dans la langue correspondante pour plus de contenu.

Contenuti aggiuntivi

Scansiona il codice QR per ottenere il manuale elettronico nella lingua corrispondente per ulteriori contenuti.

Дополнительное содержимое

Отсканируйте QR-код, чтобы получить электронное руководство на соответствующем языке для дополнительного содержимого.

Więcej treści

Zeskanuj kod QR, aby uzyskać elektroniczną instrukcję w odpowiednim języku i uzyskać dostęp do większej ilości treści.

Mais conteúdo

Escaneie o código QR para obter o manual eletrônico no idioma correspondente e acessar mais conteúdo.

Read before use

This document contains important technical and safety information about the device, its safe use and installation.
CAUTION! Before beginning the installation, please read carefully and entirely this guide and any other documents accompanying the device. Failure to follow the installation procedures could lead to malfunction, danger to your health and life, violation of law or refusal of legal and/or commercial guarantee (if any). MOES is not responsible for any loss or damage in case of incorrect installation or improper operation of this device due to failure of following the user and safety instructions in this guide.

Warnings

Do not disassemble, reassemble, modify or attempt to repair this product by yourself. This work should be performed by authorized professionals.

Technical Parameters:

Model: WSS-FL-GWM-A
Material: ABS
Size: 71*25*20mm(Main Sensor) 36*10*17mm(Magnet)
Battery: LR03-1.5v/AAA*2 (Alkaline battery)
Battery Life: 6000 times trigger
Standby Current: 8uA
Alarm Current: 70mA~120mA
Wireless Type: 2.4GHz
Wireless Standard: IEEE 802.11b/g/n
Working Temperature: 0℃~40℃
Working Humidity: 20%~85% RH
Frequency Band：2.412~2.484GHz
Maximum Radio Transmit Power : <+16dBm

Product Description

The door/window sensor detects the opening or closing of doors /Windows, combined with other equipment to achieve intelligent application scenes.
Make surethe door magneticwidget is on the sideof the alignment sign.

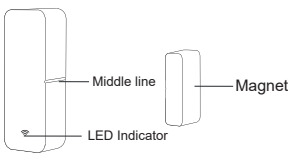

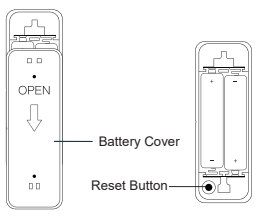

1 2 English 3 4 English

How to Use

slide to open the back cover of battery compartment of the main sensor, take out the insulation sheet.

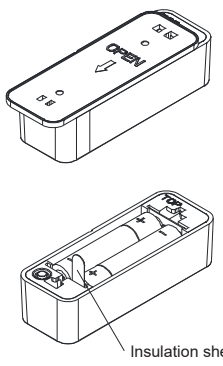

(Notes: when the batteries are run out, please choose Alkeline battery instead of Carbon-zinc battery)

Preparation For Use

① Download MOES App on App store or scan the QR code.

MOES App is upgraded as much more compatibility than Tuya Smart/Smart Life App, functional well for scene controlled by Siri, widget and scene recommendations as the fully new customized service.
(Note: Tuya Smart/Smart Life App still works, but MOES App is highly recommended)

② Registration or Log in.
• Download "MOES" Application.
• Enter the Register/Login interface; tap "Register" to create an account by entering your phone number to get verification code and "Set password". Choose "Log in" if you already have a MOES account.

Wi-Fi link method

1. Make sure your phone is connected to Wi-Fi and Bluetooth.

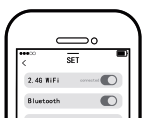

2. Reset:please hold the reset button for about 5s till indicator blink rapidly.Reset/re-pair is successful.

3. Open the MOES App, click "+" in the upper right corner, find the device to be added in the device discovery location, and click "Add".

4. Enter the Wi-Fi password, click "Next", and wait for the connection to complete.Add the device successfully, you can edit the name of the device to enter the device page by click "Next"

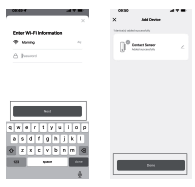

5. Click"Done"to enter the device page to enjoy your smart life with home automation

How to reset/re-pair Wi-Fi code

Using the reset needle, press and hold reset button for more than 5s until the network indicator flashes.

WARRANTY INSTRUCTIONS

Dear Sir or Madam, thank you for purchasing the product.
We hope you'll enjoy using it.
The warranty for the products in the warranty card is hereby granted as follows.
As a condition of using the warranty, you must comply with the following terms and procedures:
1. Products are covered by a 24-month warranty, effective from the date of purchase of the covered product by a retail customer.
2. In order to exercise warranty rights, the purchaser must present: a) Warranty card, b) Proof of purchase (VAT invoice, financial receipt or other document confirming the actual date of purchase), unless the purchase date of the product comes from the warranty card.
3. If product quality problems occur within 24 months from the date of receipt, please prepare the product and packaging and go to the place or store where you purchased it to apply for after-sales maintenance. If the product is damaged due to personal reasons, a certain maintenance fee will be charged.
4. We recommend that you properly protect the goods when delivering them to the guarantor – for this purpose, we recommend that you use the original packaging with padding to ensure safe transportation. If you choose to use replacement packaging, we recommend that you ensure that the product is

English 5 6 English English 7 8 English English 9

adequately protected from damage during shipping. We recommend that you place an appropriate sticker on your packaging indicating the product's susceptibility to impact, such as "Warning Glass".
5. Reported defects covered by the warranty will be considered immediately and no later than 14 days from the date of delivery of the goods to the Guarantor.
6. After checking and determining the legality of the warranty claim, the Guarantor's services will repair the product within a reasonable time, not exceeding 30 days from the date of delivery of the goods to the Guarantor. However, if hard-to-find spare parts are required, this deadline may extend the time it takes to deliver the part from the manufacturer's factory.
7. The warranty does not include the performance of maintenance and similar operations specified in the user manual, and users are obliged to do it themselves.
8. If defects occur due to natural wear and tear during use, the warranty does not cover it.
9. The warranty does not cover:
a) Mechanical damage caused by the user's fault and product defects caused by such damage.
b) Damage caused by improper use of the product.
10. The rights under the guarantee will expire in the following circumstances:
a) Remove the warranty seal from the product.
b) Remove the serial number from the product.
c) Take action to eliminate physical defects in the product outside of authorized service.
d) Use non-original parts and consumables.

Declaration of conformity

Hereby,WENZHOU NOVA NEW ENERGY CO.,LTD declares that the radio equipment type WSS-FL-GWM-A is in compliance with Directive 2014/53/EU 2014/30/EU, 2011/65/EU.
The full text of the EU declaration of conformity is available at the following internet address：
https://www.moestech.com/blogs/news/wss-fl-gwm-a

Control your home with your voice

Devices are compatible with Amazon Alexa and Google Home supported functionalities.
Please see our step-by-step guide on:
https://www.moestech.com/blogs/news/smart-device-linked-voice-speaker

Trouble shooting

If you have problems installing or operating your device, please review its product data sheet:
https://www.moestech.com/blogs/news/wss-fl-gwm-a

RECYCLING INFORMATION

All products marked with the symbol for separate collection of waste electrical and electronic equipment (WEEE Directive 2012/19 / EU) must be disposed of separately from unsorted municipal waste. To protect your health and the environment, this equipment must be disposed of at designated collection points for electrical and electronic equipment designated by the government or local authorities. Correct disposal and recycling will help prevent potential negative consequences for the environment and human health. To find out where these collection points are and how they work, contact the installer or your local authority.

FR
Cet appareil, ses accessoires, se recyclent
À DÉPOSER EN MAGASIN OU À DÉPOSER EN DÉCHÈTERIE

FOLLOW US

@moessmart
MOES.Offcial
@moes_smart
@moes_smart
@moes_smart
www.moes.net

UK REP EVATOST CONSULTING LTD
Address: Suite 11, First Floor, Moy Road Business Centre, Taffs Well, Cardiff, Wales, CF15 7QR
Tel: +44-292-1680945
Email: contact@evatmaster.com

EC REP AMZLAB GmbH
Laubenhof 23, ESSEN 45326
Email: info@amz-lab.de
Tel: +491745298066
Made In China

Manufacturer:
WENZHOU NOVA NEW ENERGY CO.,LTD
Address: Power Science and Technology Innovation Center, NO.238, Wei 11 Road, Yueqing Economic Development Zone, Yueqing, Zhejiang, China
Tel: +86-577-57186815
After-sale Service: service@moeshouse.com

Gebrauchsanweisung (Deutsch)

Technische Parameter:

Modell: WSS-FL-GWM-A
Material: ABS
Größe: 71 x 25 x 20 mm (Hauptsensor) 36 x 10 x 17 mm (Magnet)
Batterie: LR03-1,5 V/AAA x 2 (Alkalibatterie)
Batterielebensdauer: 6000 Auslösungen
Standby-Strom: 8 uA
Alarmstrom: 70 mA — 120 mA
Drahtlostyp: 2,4 GHz
Drahtlosstandard: IEEE 802.11b/g/n
Betriebstemperatur: 0 °C — 40 °C
Betriebsfeuchtigkeit: 20 % — 85 % relative Luftfeuchtigkeit Frequenzband: 2,412 — 2,484 GHz
Maximale Funkübertragungsleistung: < +16 dBm

Warnungen

Zerlegen, wieder zusammenbauen, modifizieren oder versuchen Sie nicht, dieses Produkt selbst zu reparieren. Diese Arbeiten sollten von autorisierten Fachkräften durchgeführt werden.

Konformitätserklärung

Hiermit erklärt WENZHOU NOVA NEW ENERGY CO., LTD, dass das Funkgerät Typ WSS-FL-GWM-A der Richtlinie 2014/53/EU, 2014/30/EU und 2011/65/EU entspricht.
Der vollständige Text der EU-Konformitätserklärung ist unter der folgenden Internetadresse verfügbar:
https://www.moestech.com/blogs/news/wss-fl-gwm-a

10 English English 11 12 English English 13 14 Deutsch

GARANTIEHINWEISE

Sehr geehrte Damen und Herren, vielen Dank für den Kauf des Produkts.
Wir hoffen, dass Sie es gerne verwenden.
Die Garantie für die Produkte in der Garantiekarte wird wie folgt gewährt.
Als Voraussetzung für die Inanspruchnahme der Garantie müssen Sie die folgenden Bedingungen und Verfahren einhalten:
1. Für die Produkte gilt eine 24-monatige Garantie, gültig ab dem Kaufdatum des abgedeckten Produkts durch einen Einzelhandelskunden.
2. Um Garantierechte geltend zu machen, muss der Käufer Folgendes vorlegen:
a) Garantiekarte,
b) Kaufbeleg (Mehrwertsteuerrechnung, Zahlungsbeleg oder anderes Dokument, das das tatsächliche Kaufdatum bestätigt), es sei denn, das Kaufdatum des Produkts geht aus der Garantiekarte hervor.
3. Wenn innerhalb von 24 Monaten ab dem Erhalt Produktqualitätsprobleme auftreten, bereiten Sie das Produkt und die Verpackung vor und gehen Sie zu dem Ort oder Geschäft, in dem Sie es gekauft haben, um eine Wartung nach dem Verkauf zu beantragen. Wenn das Produkt aus persönlichen Gründen beschädigt wird, wird eine bestimmte Wartungsgebühr erhoben.
4. Die Garantie deckt nicht ab:
a) Mechanische Schäden, die durch Fehler des Benutzers verursacht wurden, und Produktdefekte, die durch solche Schäden verursacht wurden.
b) Schäden, die durch unsachgemäßen Gebrauch des Produkts entstanden sind.

Manual de instrucciones (Español)

Parámetros técnicos:

Modelo: WSS-FL-GWM-A
Material: ABS
Tamaño: 71*25*20mm (Sensor principal) 36*10*17mm (imán)
Batería: LR03-1.5v/AAA*2 (batería alcalina)
Duración de la batería: 6000 veces de disparo
Corriente de espera: 8uA
Corriente de alarma: 70 mA ~ 120 mA
Tipo inalámbrico: 2,4 GHz
Estándar inalámbrico: IEEE 802.11b/g/n
Temperatura de trabajo: 0 ℃ ~ 40 ℃
Humedad de trabajo: 20%~85% RH
Banda de frecuencia: 2.412~2.484GHz
Potencia máxima de transmisión de radio: <+16dBm

Advertencias

No desmonte, vuelva a montar, modifique ni intente reparar este producto usted mismo.
Este trabajo debe ser realizado por profesionales autorizados.

Declaración de conformidad

Por la presente, WENZHOU NOVA NEW ENERGY CO., LTD declara que el equipo de radio tipo WSS-FL-GWM-A cumple con la Directiva 2014/53/UE 2014/30/UE, 2011/65/UE.
El texto completo de la declaración de conformidad de la UE está disponible en la siguiente dirección de Internet:
https://www.moestech.com/blogs/news/wss-fl-gwm-a

INSTRUCCIONES DE GARANTÍA

Estimado señor o señora, gracias por adquirir el producto.
Esperamos que disfrute usándolo.
La garantía de los productos incluidos en la tarjeta de garantía se otorga de la siguiente manera.
Como condición para utilizar la garantía, deberá cumplir con los siguientes términos y procedimientos:
1. Los productos están cubiertos por una garantía de 24 meses, a partir de la fecha de compra del producto cubierto por parte de un cliente minorista.
2. Para ejercer los derechos de garantía, el comprador deberá presentar: a) Tarjeta de garantía, b) Comprobante de compra (factura con IVA, recibo financiero u otro documento que confirme la fecha real de compra), salvo que la fecha de compra del producto provenga de la tarjeta de garantía.
3. Si ocurren problemas de calidad del producto dentro de los 24 meses posteriores a la fecha de recepción, prepare el producto y el embalaje y vaya al lugar o tienda donde lo compró para solicitar el mantenimiento posventa. Si el producto se daña por motivos personales, se cobrará una determinada tarifa de mantenimiento.
4. La garantía no cubre:
a) Daños mecánicos causados por culpa del usuario y defectos del producto causados por dichos daños.
b) Daños causados por un uso inadecuado del producto.

Manuel d'instruction (Français)

Paramètres techniques:

Modèle: WSS-FL-GWM-A
Matériel: ABS
Taille: 71*25*20mm (capteur principal) 36*10*17mm (aimant)
Batterie : LR03-1,5 V/AAA*2 (pile alcaline)
Autonomie de la batterie : 6 000 fois de déclenchement
Courant de veille : 8 uA
Courant d'alarme : 70 mA ~ 120 mA.
Type sans fil : 2,4 GHz
Norme sans fil : IEEE 802.11b/g/n
Température de fonctionnement : 0 ℃ ~ 40 ℃
Humidité de fonctionnement : 20 % ~ 85 % HR
Bande de fréquence : 2,412 ~ 2,484 GHz.
Puissance de transmission radio maximale : <+16dBm

Avertissements

Ne démontez pas, remontez, modifiez ou essayez de réparer ce produit par vous-même.
Ce travail doit être effectué par des professionnels autorisés.

Déclaration de conformité

Par la présente, WENZHOU NOVA NEW ENERGY CO., LTD déclare que l'équipement radio de type WSS-FL-GWM-A est conforme à la Directive 2014/53/UE 2014/30/UE, 2011/65/UE.
Le texte intégral de la déclaration UE de conformité est disponible à l'adresse Internet suivante :
https://www.moestech.com/blogs/news/wss-fl-gwm-a

INSTRUCTIONS DE GARANTIE

Cher Monsieur ou Madame, merci d'avoir acheté ce produit.
Nous espérons que vous apprécierez son utilisation.
La garantie pour les produits figurant sur la carte de garantie est accordée par la présente comme suit.
Pour bénéficier de la garantie, vous devez respecter les modalités et procédures suivantes :
1. Les produits sont couverts par une garantie de 24 mois, à compter de la date d'achat du produit couvert par un client au détail.
2. Afin d'exercer les droits de garantie, l'acheteur doit présenter : a) une carte de garantie, b) une preuve d'achat (facture avec TVA, reçu financier ou autre document confirmant la date réelle d'achat), sauf si la date d'achat du produit provient de la carte de garantie.
3. Si des problèmes de qualité du produit surviennent dans les 24 mois suivant la date de réception, veuillez préparer le produit et l'emballage et vous rendre à l'endroit ou au magasin où vous l'avez acheté pour demander un entretien après-vente. Si le produit est endommagé pour des raisons personnelles, des frais de maintenance seront facturés.
4. La garantie ne couvre pas :
a) Dommages mécaniques causés par la faute de l'utilisateur et défauts du produit causés par de tels dommages.
b) Dommages causés par une mauvaise utilisation du produit.

Deutsch 15 16 Español Español 17 18 Français Français 19

Manuale di istruzioni (Italiano)

Parametri tecnici:

Modello: WSS-FL-GWM-A
Materiale: ABS
Dimensioni: 71*25*20 mm (sensore principale) 36*10*17 mm (magnete)
Batteria: LR03-1,5 V/AAA*2 (batteria alcalina)
Durata della batteria: 6000 volte trigger
Corrente in standby: 8uA
Corrente di allarme: 70 mA ~ 120 mA
Tipo wireless: 2,4 GHz
Standard wireless: IEEE 802.11b/g/n
Temperatura di funzionamento: 0 ℃ ~ 40 ℃
Umidità di lavoro: 20%-85% RH
Banda di frequenza: 2,412 ~ 2,484 GHz
Potenza massima di trasmissione radio: <+16 dBm

Avvertenze

Non smontare, rimontare, modificare o tentare di riparare questo prodotto da soli.
Questo lavoro dovrebbe essere eseguito da professionisti autorizzati.

Dichiarazione di conformità

Con la presente, WENZHOU NOVA NEW ENERGY CO.,LTD dichiara che il tipo di apparecchiatura radio WSS-FL-GWM-A è conforme alla Direttiva 2014/53/UE 2014/30/UE, 2011/65/UE.
Il testo completo della dichiarazione di conformità UE è disponibile al seguente indirizzo Internet:
https://www.moestech.com/blogs/news/wss-fl-gwm-a

ISTRUZIONI DI GARANZIA

Gentile signore o signora, grazie per aver acquistato il prodotto.
Ci auguriamo che ti divertirai ad usarlo.
La garanzia per i prodotti nella scheda di garanzia è concessa come segue.
Come condizione per l'utilizzo della garanzia, è necessario rispettare i seguenti termini e procedure:
1. I prodotti sono coperti da una garanzia di 24 mesi, a partire dalla data di acquisto del prodotto coperto da un cliente al dettaglio.
2. Per esercitare i diritti di garanzia, l'acquirente deve presentare: a) Certificato di garanzia, b) Prova d'acquisto (fattura con IVA, ricevuta finanziaria o altro documento che confermi la data effettiva di acquisto), a meno che la data di acquisto del prodotto provenga da la scheda di garanzia.
3. Se si verificano problemi di qualità del prodotto entro 24 mesi dalla data di ricevimento, preparare il prodotto e l'imballaggio e recarsi presso il luogo o il negozio in cui è stato acquistato per richiedere la manutenzione post-vendita. Se il prodotto è danneggiato per motivi personali, verrà addebitata una certa tariffa di manutenzione.
4. La garanzia non copre:
a) Danni meccanici causati da colpa dell'utente e difetti del prodotto causati da tali danni.
b) Danni causati da un uso improprio del prodotto.

Manuel d'instruction (Português)

Parâmetros técnicos:

Modelo: WSS-FL-GWM-A
Material: ABS
Tamanho: 71*25*20mm (sensor principal) 36*10*17mm (imã)
Bateria: LR03-1.5v/AAA*2 (bateria alcalina)
Vida útil da bateria: gatilho de 6.000 vezes
Corrente de espera: 8ua
Corrente de alarme: 70mA ~ 120mA
Tipo sem fio: 2,4 GHz
Padrão sem fio: IEEE 802.11b/g/n
Temperatura de trabalho: 0℃~40℃
Umidade de trabalho: 20% ~ 85% UR
Banda de frequência: 2,412 ~ 2,484 GHz
Potência máxima de transmissão de rádio: <+16dBm

Avisos

Não desmonte, remonte, modifique ou tente reparar este produto por você mesmo.
Este trabalho deve ser realizado por profissionais autorizados.

Declaração de conformidade

Por meio deste,WENZHOU NOVA NEW ENERGY CO., LTD declara que o equipamento de rádio tipo WSS-FL-GWM-A está em conformidade com a Diretiva 2014/53/UE 2014/30/UE, 2011/65/UE.
O texto completo da declaração de conformidade da UE está disponível no seguinte endereço de Internet:
https://www.moestech.com/blogs/news/wss-fl-gwm-a

INSTRUÇÕES DE GARANTIA

Prezado senhor ou senhora, obrigado por adquirir o produto.
Esperamos que você goste de usá-lo.
A garantia para os produtos constantes do cartão de garantia é concedida da seguinte forma.
Como condição de utilização da garantia, você deverá cumprir os seguintes termos e procedimentos:
1. Os produtos são cobertos por uma garantia de 24 meses, em vigor a partir da data de compra do produto coberto por um cliente varejista.
2. Para exercer o direito de garantia, o comprador deverá apresentar: a) Cartão de garantia, b) Comprovante de compra (fatura com IVA, recibo financeiro ou outro documento que comprove a efetiva data da compra), a menos que a data de compra do produto seja proveniente de o cartão de garantia.
3. Se ocorrerem problemas de qualidade do produto dentro de 24 meses a partir da data de recebimento, prepare o produto e a embalagem e dirija-se ao local ou loja onde o comprou para solicitar a manutenção pós-venda. Se o produto for danificado por motivos pessoais, será cobrada uma determinada taxa de manutenção.
4. A garantia não cobre:
a) Danos mecânicos causados por culpa do usuário e defeitos do produto causados por tais danos.
b) Danos causados pelo uso indevido do produto.

Руководство по эксплуатации (Русский язык)

Технические параметры:

Модель：WSS-FL-GWM-A
Материалы: ABS
Размер: 71*25*20mm(Главный датчик) 36*10*17mm(Магнит)
Батарея: LR03-1.5v/AAA*2 (Щелочная батарея)
Срок службы батареи: 6000 Триггер времени
Поддержание тока: 8uA
Сигнал тревоги: 70mA~120mA
Тип беспроводной связи: 2.4GHz
Стандарты беспроводной связи: IEEE 802.11b/g/n
Рабочая температура: 0℃~40℃
Рабочая влажность: 20%~85% RH
Частотный диапазон：2.412~2.484GHz
Максимальная мощность радиоизлучения : <+16dBm

Предупреждения

Не разбирайте, не собирайте, не модифицируйте и не пытайтесь отремонтировать данное изделие самостоятельно. Эту работу должны выполнять уполномоченные специалисты.

Заявление о соответствии

Вэньчжоу Нова энерджи лтд. LTD заявляет, что радиооборудование WSS-FL-GWM-A соответствует директивам 2014 / 53 / EU 2014 / 30 / EU, 2011 / 65 / EU.Полный текст Заявления о соответствии ЕС можно получить в Интернете по следующему адресу:
https://www.moestech.com/blogs/news/wss-fl-gwm-a

20 Italiano Italiano 21 22 Português Português 23 24 Русский язык

Гарантия

Уважаемый господин или госпожа, спасибо за покупку этого продукта.
Надеемся, вам понравится его использовать.
На продукты, указанные в гарантийной карте, предоставляется следующая гарантия.
В качестве условия использования гарантии вы должны соблюдать следующие условия и процедуры:
1. Продукция имеет 24 – месячную гарантию, которая вступает в силу с даты покупки розничным клиентом охватываемой продукции.
2. Для осуществления гарантийного права покупатель должен предъявить: a) гарантийную карту, b) свидетельство о покупке (счет – фактуру НДС, финансовую квитанцию или другой документ, подтверждающий фактическую дату покупки), если только дата покупки продукта не получена из гарантийной карты.
3. В случае возникновения проблем с качеством продукции в течение 24 месяцев с момента ее получения подготовьте продукт и упаковку и отправьтесь в место покупки или магазин для послепродажного ремонта. Если продукт поврежден по личным причинам, взимается определенная плата за ремонт.
4. Гарантия не включает:
a) Механические повреждения по вине пользователя и вызванные ими дефекты продукции.
b) Ущерб причиненный неправильным использованием продукции.

Instrukcja obsługi (Polski)

Parametry techniczne:

Model：WSS-FL-GWM-A
Materiał: ABS
Rozmiar: 71*25*20mm(Główny czujnik) 36*10*17mm(Magnes)
Bateria: LR03-1.5v/AAA*2 (Bateria alkaliczna)
Żywotność baterii: 6000 razy wyzwalać
Prąd czuwania: 8uA
Prąd alarmowy: 70mA~120mA
Typ bezprzewodowy: 2.4GHz
Standard bezprzewodowy: IEEE 802.11b/g/n
Temperatura robocza: 0℃~40℃
Wilgotność robocza: 20%~85% RH
Zakres częstotliwości：2.412~2.484GHz
Maksymalna moc transmisji radiowej : <+16dBm

Ostrzeżenia

Nie demontuj, nie składaj, nie modyfikuj ani nie próbuj naprawiać tego produktu samodzielnie. Prace te powinny być wykonywane przez upoważnionych specjalistów.

Deklaracja zgodności

Niniejszym, WENZHOU NOVA NEW ENERGY CO., LTD oświadcza, że sprzęt radiowy typu WSS-FL-GWM-A jest zgodny z dyrektywą 2014/53/UE 2014/30/UE, 2011/65/UE.
Pełny tekst deklaracji zgodności UE jest dostępny pod następującym adresem internetowym:
https://www.moestech.com/blogs/news/wss-fl-gwm-a

Instrukcje gwarancji

Szanowny Panie lub Pani, dziękujemy za zakup produktu.
Mamy nadzieję, że spodoba ci się korzystanie z niego.
Gwarancja na produkty zawarte w karcie gwarancyjnej jest niniejszym udzielana w następujący sposób.
Warunkiem korzystania z gwarancji jest przestrzeganie następujących warunków i procedur:
1. Produkty objęte są 24-miesięczną gwarancją, obowiązującą od dnia zakupu objętego produktem przez klienta detalicznego.
2. Aby skorzystać z praw gwarancyjnych, kupujący musi okazać: a) kartę gwarancyjną, b) dowód zakupu (faktura VAT, paragon finansowy lub inny dokument potwierdzający faktyczną datę zakupu), chyba że data zakupu produktu pochodzi z karty gwarancyjnej.
3. Jeśli problemy z jakością produktu wystąpią w ciągu 24-miesięcy od daty otrzymania produktu, należy przygotować produkt i opakowanie i udać się do miejsca lub sklepu, w którym go zakupiłeś, aby złożyć wniosek o konserwację posprzedażną. Jeśli produkt zostanie uszkodzony z przyczyn osobistych, zostanie naliczona pewna opłata konserwacyjna.
4. Gwarancja nie obejmuje:
a) Uszkodzenia mechaniczne spowodowane winą użytkownika oraz wady produktu spowodowane takimi uszkodzeniami.
b) Uszkodzenia spowodowane niewłaściwym użytkowaniem produktu.

Русский язык 25 26 Polski Polski 27

MOES 温州早晨电子有限公司	名 称	WSS-FL-GWM-A 方立洋 WIFI门磁传感器		材 质			修 改	修 改	日 期	内 容	技术审核	内容审核
	尺 寸	50x80mm	折页方式			名 字	日 期	任莹莹	25/10/14	更新多语言二维码、排版内容	董逸豪	郑丰
					初版设计	设计人						
	语 言	英+德西法意葡俄波			技术审核	董逸豪	25/10/14					
					翻译校对	林佩芝	25/10/14					
					内容审核	郑丰	25/10/14					